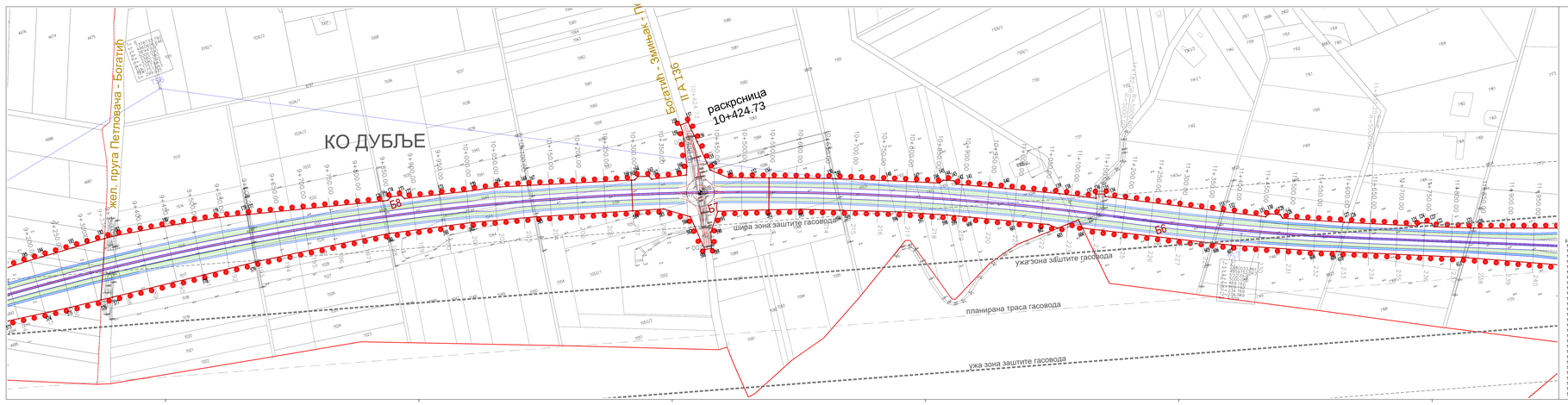

ПРОФИЛИ САОБРАЋАЈНИЦЕ P 1:250

ГЕОМЕТРИЈСКИ ПОПРЕЧНИ ПРОФИЛ НА ПРАВЦУ

ГЕОМЕТРИЈСКИ ПОПРЕЧНИ ПРОФИЛ У КРИВИНИ

ГЕОМЕТРИЈСКИ ПОПРЕЧНИ ПРОФИЛ СА ПРОШИРЕЊЕМ ЗА НИЗУ

КООРДИНАТЕ ДЕТАЉНИХ ТАЧАКА

p.бр.	X	Y	p.бр.	X	Y	p.бр.	X	Y	p.бр.	X	Y	p.бр.	X	Y
119	7381086.79	4959585.65	148	7379948.10	4960041.31	177	7379818.73	4960338.20	593	7379780.65	4960039.94			
120	7380940.48	4959623.60	149	7379858.71	4960073.68	178	7379819.78	4960339.21	594	7379848.21	4960016.41			
121	7380936.08	4959634.52	150	7379853.05	4960075.66	179	7379765.65	4960349.11	595	7379853.93	4960014.42			
122	7380872.65	4959658.88	151	7379742.26	4960112.20	180	7379644.66	4960364.34	596	7379943.35	4959983.20			
123	7380870.13	4959664.22	152	7379715.39	4960121.48	181	7379576.92	4960375.57	597	7379991.48	4959964.42			
124	7380871.73	4959671.08	153	7379679.23	4960134.55	182	7379504.14	4960376.58	598	7380031.75	4959948.59			
125	7380864.54	4959687.71	154	7379645.21	4960158.89	183	7379463.89	4960378.08	599	7380049.56	4959942.06			
126	7380863.68	4959694.67	155	7379636.87	4960165.42	184	7379419.69	4960379.68	600	7380080.32	4959930.96			
127	7380718.30	4959714.50	156	7379638.97	4960215.20	185	7379405.36	4960380.31	601	7380145.40	4959907.00			
128	7380613.68	4959756.15	157	7379633.97	4960254.40	573	7379336.69	4960287.28	602	7380202.78	4959875.68			
129	7380611.40	4959763.59	158	7379618.76	4960263.49	574	7379415.29	4960279.73	603	7380217.29	4959863.95			
130	7380693.36	4959771.19	159	7379618.50	4960338.89	575	7379455.77	4960275.86	604	7380260.39	4959820.27			
131	7380585.23	4959798.16	160	7379606.87	4960417.55	576	7379513.05	4960271.73	605	7380475.75	4959752.29			
132	7380575.72	4959803.03	161	7379601.12	4960163.21	577	7379539.26	4960270.04	606	7380481.61	4959750.17			
133	7380573.41	4959804.21	162	7379599.26	4960164.17	578	7379571.69	4960267.95	607	7380546.82	4959726.56			
134	7380571.41	4959892.31	163	7379635.35	4960181.83	579	7379602.69	4960263.82	608	7380549.82	4959662.98			
135	7380317.80	4959897.47	164	7379516.19	4960187.65	580	7379601.92	4960226.83	609	7380669.26	4959668.01			
136	7380302.47	4959901.93	165	7379508.31	4960183.45	581	7379534.47	4960208.43	610	7380693.68	4959666.45			
137	7380300.68	4959894.52	166	7379502.77	4960185.11	582	7379201.18	4960200.05	611	7380904.38	4959588.07			
138	7380292.36	4959919.49	167	7379324.10	4960232.10	583	7379317.49	4960173.95						
139	7380239.19	4959923.19	168	7379318.81	4960233.50	584	7379487.93	4960130.76						
140	7380148.35	4959962.35	169	7379270.00	4960246.38	585	7379542.43	4960116.95						
141	7380075.43	4959992.69	170	7379220.03	4960259.23	586	7379585.21	4960088.10						
142	7380063.14	4960000.19	171	7379208.15	4960262.29	587	7379608.61	4960072.37						
143	7380063.14	4960004.19	172	7379208.15	4960278.19	588	7379617.63	4960033.17						
144	7380050.29	4960009.20	173	7379094.44	4960286.03	589	7379604.10	4960031.59						
145	7380044.89	4960011.32	174	7379075.18	4960289.66	590	7379611.87	4960049.94						
146	7380036.57	4960008.37	175	7379067.63	4960295.22	591	7379635.45	4960092.61						
147	7379996.12	4960023.59	176	7379058.87	4960298.90	592	7379725.08	4960056.72						

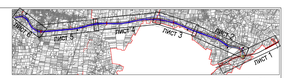

ЛЕГЕНДА

- граница Плана = регулационо линија
- граница општине Богатић
- граница катастарске општине КО Клене и КО Дубље
- Б4 ознака грађевинске парцеле
- граница грађевинске парцеле
- осовина пута
- I Б 20 ознака државног пута
- зона заштите далековода 220kV бр.209/1
- ужа зона заштите гасовода*
- ширa зонa зaштите гaсоводa*

* транснационални гасовод "Јужни ток"
интерконекција према Републици Српској

Доносилац плана:
ОПШТИНА БОГАТИЋ

Наручилац:
ЈП ПУТЕВИ СРБИЈЕ

Израдивач:
ИНСТИТУТ ЗА АРХИТЕКТУРУ И УРБАНИЗАМ СРБИЈЕ
Institute of Architecture and Urban & Spatial Planning of Serbia

ИНСТИТУТ ЗА ПУТЕВЕ А.Д.

ПЛАН ДЕТАЉНЕ РЕГУЛАЦИЈЕ ДРЖАВНОГ ПУТА IБ РЕДА ШАБАЦ-ЛОЗНИЦА И ДРЖАВНОГ ПУТА IБ РЕДА СПЕЦТРЕВИТ-ГРАНИЧНИ ПРЕЛАЗ БАДОВИНЦИ (ПАВЛОВИЋА МОСТ) У ОПШТИНИ БОГАТИЋ

Одговорни пројектанти:
др Наташа Доровић Грујић, дип.инж.грађ.
Дејан Ивановић, дип.инж.грађ.
др Небојша Стефановић, дип.просторн.план.

РЕГУЛАЦИОНО - НИВЕЛАЦИОНИ ПЛАН СА ПОПРЕЧНИМ ПРОФИЛИМА И ЕЛЕМЕНТИМА ЗА СПРОВОЂЕЊЕ ПЛАНА

3

РАЗМЕРА 1:500

лист 3